

ひょうご共済

2015
AUTUMN
No.172

年金課から

平成27年10月から共済年金は厚生年金に統一されました…2

総務課からのお知らせ……………3

保健課から

標準報酬制が始まりました ほか……………4

保健課からのお願い……………7

福祉課から

特定保健指導を受けられた方々の
生の声をご紹介します ほか……………8

福祉課からのお願い……………11

第22回退職記念海外旅行記「ニュージーランド旅行記」…12

遺族附加年金事業「きずな」のご紹介……………14

わが街紹介 **相生市**……………16

心地よい眠りで疲れをリセット!……………18

ご存じですか? ロコモティブシンドローム……………20

決定版!! ヘルシークッキング……………21

ちょっとブレイク! クイズパーク……………22

他府県施設紹介

京都市市町村職員共済組合「ホテルセントノーム京都」…23

直営施設紹介「ひょうご共済会館」……………24

「ゆめ春来」……………26

ゆめ春来からのご案内……………28

組合の概況/平成27年8月の医療費状況……………28



写真提供/相生市「牡蠣の水揚げ」

ご家族の皆さまと一緒にご覧ください。

平成27年10月から 共済年金は厚生年金に統一されました



平成27年10月から公務員等が加入する共済年金は、厚生年金に統一されました。共済年金と厚生年金との制度的な差異については、基本的には厚生年金にそろえられます。今回は、障害共済年金の在職中の支給停止が解除されることなど、これまでとの違いの一部を説明します。

障害共済年金は在職中でも支給されるようになります

障害共済年金は、組合員である間に初診日※がある傷病により、障害等級が1級から3級に該当する程度の障害の状態となったときに支給される年金です。

障害厚生年金には、支給停止制度がないため、在職中でも職域部分を除いた障害共済年金が支給されます。在職中で障害共済年金の請求をしていなかった方は、平成27年10月1日以降は支給停止がなくなりますので、障害共済年金の請求手続きをお願いします。

ただし、同じ病気やケガで傷病手当金を受給している場合は、障害共済年金の額に応じて傷病手当金の額が調整されますのでご注意ください。

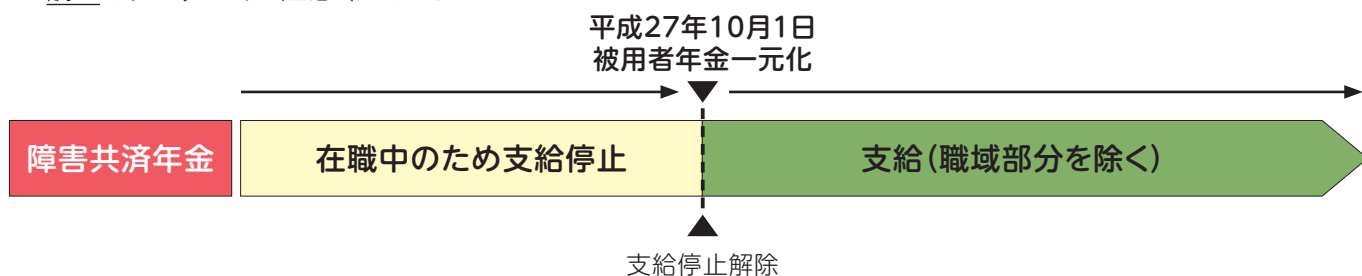

※ 原則、初診日は、障害の原因となった病気やケガについて最初に医療機関等に受診した日をいいます。

障害給付の支給要件に保険料納付要件が適用されます

厚生年金では、障害給付を受給するためには初診日の前々月までの保険料納付済期間及び保険料免除期間を合算した期間が、被保険者期間の3分の2以上必要（保険料納付要件）です。

共済年金には保険料納付要件がありませんでしたが、被用者年金一元化後は、厚生年金と同じ保険料納付要件が適用されます。

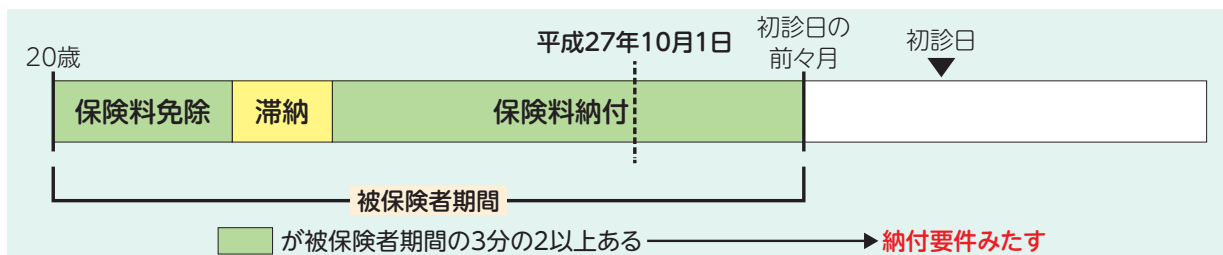

ただし、平成38年3月31日までの間は、初診日の前々月までの1年間に保険料の滞納がなければ支給される経過措置が設けられます。

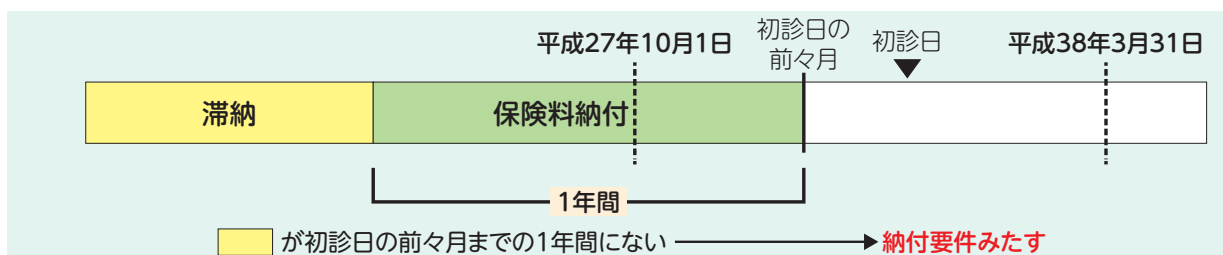

障害一時金は「障害手当金」に移行します

「障害一時金」は、組合員である間に初診日がある病気やケガ（公務または通勤によらない場合に限る）により、障害共済年金が支給されない程度の障害状態となったときなど、一定の要件に該当したとき、退職後に支給される一時金です。

被用者年金一元化が行われた平成27年10月以降は、厚生年金にそって「障害手当金」となります。「障害一時金」は、退職が支給要件となっていました。平成27年10月以降は、初診日から5年を経過するまでにその傷病が治っていて、治ったときに障害共済年金が支給されない程度の障害状態である場合には、在職中でも「障害手当金」が支給されます。

(注)平成27年9月30日において組合員として在職中で、同日に退職したならば、障害一時金を受ける権利を有することになる場合は、同日において退職したものとみなして、障害一時金が支給される経過措置が設けられています。

ココが知りたい!

Q & A

Q 平成27年10月より前から障害共済年金を受給しているのですが、10月からは障害厚生年金に切り替わるのですか？

A 被用者年金一元化前に受給権が発生している場合は、一元化後も障害共済年金を受給することとなります。また、一元化後に受給権が発生する方については、障害厚生年金となります。

総務課からのお知らせ

新組合会議員のご紹介

本組合の組合会議員 竹内英昭氏（前三田市長）の退職に伴い、去る平成27年8月19日に市町長が選挙する選挙区の第1区において補欠選挙が執行されました。その結果、三田市長 森哲男氏が当選され、同日付けで新たに組合会議員として就任されました。任期は、平成28年11月30日までです。



市町長側第1区
 組合会議員
 森 哲男
 （三田市長）

標準報酬制が始まりました

平成27年10月からの標準報酬制について、本広報誌No.170(平成27年4月1日発行)で概要を掲載しましたが、今号では決定した標準報酬のお知らせの方法及び短期給付の変更点等をご案内します。

標準報酬 決定・改定通知書を配布します

決定した標準報酬のお知らせは、10月上旬頃に勤務先の共済組合事務担当課を通じて配布します。

標準報酬 決定・改定通知書				兵庫県市町村職員共済組合	
				下記のとおり標準報酬を決定・改定しましたので、通知します。	
共済 太郎 様			決定・改定事由	適用開始	
			定時決定	平成27年10月	
区 分			標準報酬等級	標準報酬月額	
新等級	短期		第××級	×××千円	
	長期	厚生年金	第××級	×××千円	
		退職等年金給付	第××級	×××千円	
従前等級	短期		第×級	千円	
	長期	厚生年金	第×級	千円	
		退職等年金給付	第×級	千円	

給付額の変更

平成27年10月以降に給付事由が発生する休業給付等は、標準報酬を基に給付額を算出することとなります。

①休業給付(1日あたり)

	平成27年9月まで	平成27年10月から
傷病手当金	$\text{給料日額} \times 2/3 \times 1.25$	標準報酬の日額(※1) $\times 2/3$
出産手当金	$\text{給料日額} \times 2/3 \times 1.25$	標準報酬の日額 $\times 2/3$
休業手当金	$\text{給料日額} \times 60/100$	標準報酬の日額 $\times 50/100$
育児休業手当金	$\text{給料日額} \times 40/100(※2) \times 1.25$	標準報酬の日額 $\times 40/100(※2)$
介護休業手当金	$\text{給料日額} \times 40/100 \times 1.25$	標準報酬の日額 $\times 40/100$

※1 標準報酬の日額は月額 $1/22$ です。

※2 当分の間の措置として、最初の180日は $67/100$ 、残りの期間は $50/100$ とされています。

②災害給付

	平成27年9月まで	平成27年10月から
弔慰金 家族弔慰金	弔慰金： $\text{給料の1月分} \times 1.25$ 家族弔慰金： $\text{給料の1月分} \times 1.25 \times 70/100$	弔慰金：標準報酬の月額 家族弔慰金：標準報酬の月額 $\times 70/100$
災害見舞金	$\text{給料} \times 1.25 \times$ 損害の程度に応じて定められた月数	標準報酬の月額 \times 損害の程度に応じて定められた月数

限度額適用認定証の所得区分の確認を

70歳未満の組合員及び被扶養者が医療機関等で診療を受けた場合において、「限度額適用認定証」を提示することにより高額療養費の現物給付化を行い、医療機関等の窓口での支払を自己負担限度額にとどめることができます。

標準報酬制への移行に伴い所得区分が変更になった方は、新しい適用区分表記の限度額適用認定証を交付しますので、勤務先の共済組合事務担当課を通じて「限度額適用認定申請書」を提出してください。

市町村職員共済組合		限度額適用認定証	
都市職員共済組合		平成〇〇年〇〇月〇〇日交付	
組記号	123	番号	456
合氏名	共済 花子		※女
員生年月日	昭和〇〇年 〇〇月 〇〇日		
通用氏名	共済 花子		※女
対象者生年月日	昭和〇〇年 〇〇月 〇〇日		
住所			
発効年月日	平成 〇〇年 〇〇月 〇〇日		
有効期限	平成 〇〇年 〇〇月 〇〇日		
適用区分	ウ		
発行所在地	神戸市中央区下山手通4丁目16番3号		
機関番号及び印	3:2 2:8 0:4 1 4 兵庫県市町村職員共済組合		

適用区分	所得区分	自己負担限度額
ア	標準報酬月額が83万円以上	252,600円 + (医療費 - 842,000円) × 1% <多数回該当：140,100円>
イ	標準報酬月額が53万円以上83万円未満	167,400円 + (医療費 - 558,000円) × 1% <多数回該当：93,000円>
ウ	標準報酬月額が28万円以上53万円未満	80,100円 + (医療費 - 267,000円) × 1% <多数回該当：44,400円>
エ	標準報酬月額が28万円未満	57,600円 <多数回該当：44,400円>
オ	低所得者（住民税非課税）	35,400円 <多数回該当：24,600円>

一部負担金払戻金等・合算高額療養費附加金の基礎控除額が変更されます

共済組合は、組合員または被扶養者が同一の月に同一の保健医療機関等に支払った医療費の自己負担額が一定額（基礎控除額）を超えた場合に、その差額を一部負担金払戻金等及び合算高額療養費附加金として支給しています。

平成27年10月診療分から基礎控除額が下記の表のとおり変更となりましたのでお知らせします。



種類	所得区分	変更前	変更後
		平成27年9月診療分まで	平成27年10月診療分から
一部負担金払戻金等	標準報酬月額が53万円未満	25,000円	25,000円
	標準報酬月額が53万円以上	35,000円	50,000円
合算高額療養費附加金	標準報酬月額が53万円未満	50,000円	50,000円
	標準報酬月額が53万円以上	70,000円	100,000円

※ 一部負担金払戻金等には家族療養費附加金、家族訪問看護療養費附加金を含みます。
 ※ 合算高額療養費附加金は高額療養費が合算されて算定（複数のレセプトを合算して高額療養費を算定する場合）される場合における一部負担金払戻金です。

被扶養者の異動手続きはお早めに!!

本年の被扶養者の資格調査にご協力いただきありがとうございました。調査の結果等で、扶養の取消が生じた方は、速やかに勤務先の共済組合事務担当課を通じて手続きを行ってください。

また、被扶養者の認定要件を備え、新たに被扶養者の認定を行う場合も同様です。

取消しの手続きについて

被扶養者の認定要件に該当しなくなったときには、速やかに申告書等の提出及び組合員被扶養者証の返却をしてください。手続きが遅れたことにより、さかのぼって扶養認定が取消しとなると、取消日以降に受診された医療費（共済組合負担分）を返還していただくこととなりますので、ご注意ください。

※ 被扶養者の要件に該当しなくなったときとは

事 由	取 消 日
死亡したとき	死亡した日の翌日
離婚したとき	事実上婚姻関係がなくなり、組合員の方と生計を共にしないこととなった日
年金の受給開始、年金額の改定又は年金額の変更により、限度額を超えることとなったとき	それぞれ、裁定通知書、改定通知書又は変更通知書が交付された日
就職により他の保険制度の被保険者となったとき	就職した日
パートやアルバイト等により給与収入がある場合で、雇用契約書等により恒常的な所得が月額108,333円を超えることが明らかなき	仕事を始めた日
パートやアルバイト等により給与収入がある場合で、所得が不安定なき	3カ月の平均所得が一定額(月額108,333円)を超えることとなった月の翌月の初日
雇用保険を受給するとき (基本手当日額が3,612円未満は除く。)	雇用保険の受給開始日
同居を認定要件とする被扶養者が別居したとき	別居した日

認定の手続きについて

被扶養者の認定要件を備えることとなり、新たに被扶養者の認定申告をされる場合は、被扶養者の認定要件を備えた日から30日以内に申告書等を提出してください。30日を過ぎるとその届け出を受けた日からの認定となりますので、ご注意ください。

※ 被扶養者の要件を備えたときとは

事 由	認 定 日
出生のとき	出生の日
婚姻したとき	婚姻関係と同様の事実が生じた日
会社等を退職し、被扶養者の要件を満たすこととなったとき	退職した日の翌日
雇用保険の受給が終了したとき	雇用保険受給終了日の翌日
同居により扶養事実が発生したとき	同居した日
既扶養者の離婚等により扶養義務が発生したとき	離婚した日
既扶養者の死亡等により扶養義務が発生したとき	死亡した日の翌日

本年8月より



育児休業手当金及び介護休業手当金の 給付上限相当額(日額)が変更となりました

育児休業手当金及び介護休業手当金の支給額は、支給日額と支給日数を基に計算されます。そのうち、支給日額には上限が定められていますが、雇用保険法の一部変更に伴い、平成27年8月1日以降の休業に係る給付上限相当額(日額)は、次のとおり変更となりました。

給付の種類		給付上限相当額(日額)	
		平成26年8月1日 ～平成27年7月31日	平成27年8月1日～
育児休業手当金	180日に達する日まで	12,973円	12,982円
	181日以降	9,681円	9,688円
介護休業手当金		7,745円	7,750円

保健課からのお願い

Information

● 医療費の公費負担を受けておられる方へ!

乳幼児医療・老人医療・障害者医療・母子家庭医療等の医療費助成制度に該当又は非該当となった場合は、速やかに勤務先の共済組合事務担当課を通じて、共済組合へ異動申告を行ってください(出生時の乳幼児医療該当は所得制限がありませんので自動入力します。また、助成対象年齢を超えたことにより非該当となった場合も届出は不要ですが、それ以外の理由で非該当となった場合は必ず異動申告が必要となります。)

注! 意

この異動申告が正しく行われないと、共済組合からの一部負担金払戻金や家族療養費附加金等が各市町の福祉医療助成金等と重複して支給されてしまうため、過払い分の返還が必要になったり、支給されるべき給付金が給付されないこととなったりし、ご迷惑をおかけすることになります。

● もしも交通事故にあわれたら…

交通事故等で傷害を受けたとき、その治療に必要な医療費は、原則として加害者(相手方)が支払う損害賠償金の中から支払われるべきものです。



しかし、事故発生後、損害賠償金が支払われるまで被害者の経済的な負担は大きくなります。そこで、組合員証等を使用して医療機関で治療を受けることができますが、以下の点に注意してください。

なお、この場合、「損害賠償申告書類」の提出が必要となりますので、後日、勤務先の共済組合事務担当課を通じて提出してください。

1. 加害者(相手方)の確認(※運転免許証など確かなもので行ってください)
2. 警察への届け出(※必ず「人身事故」として処理してもらってください)
3. 共済組合への連絡(※できるだけ速やかに行ってください)
4. 医療機関への申し出(※組合員証等を使用して治療する旨、共済組合へ連絡済みであることを医療機関へ申し出てください)

特定保健指導を受けられた方々の生の声をご紹介します

夜間の間食がほとんどなくなりました。また少しでも動くように気を付けています。あまり無理をせずに行えたので良かったです。これまでやろうとしても続かなかったが、健康診断がきっかけとなり、保健指導のおかげで続けることができました。



積極的支援・終了 (50歳代・男性)



お便りをもらうことで、気を付けて生活をしたくなるようになりました。体重を測ることだけでも自分自身で「(間食を) やめよう」とする気持ちの方が出てきて、数字で確認することは大切だと思いました。

積極的支援・終了 (50歳代・女性)

健康管理への意思の弱さを感じることがあります。それでも、定期的に連絡があることで、意識を高めることができています。



積極的支援・実施中 (40歳代・男性)

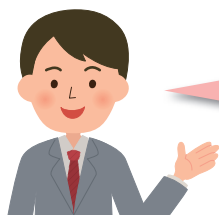

積極的支援・終了 (40歳代・男性)

積極的支援の対象となり、職場の仲間にも後押しされて保健指導を受けました。保健指導をしてくださる方のアドバイスにより、自分が継続できる無理のない程度の生活習慣を見直す計画を立てました。具体的には、糖分の多いジュースをブラックコーヒーに変えたり、白米の量を少し減らしたりしました。続けていくうちに少し体重が減り始め、体重が減り始めると、自ら摂取カロリーを気にするようになりました。一時体重が減らない時期もありましたが、継続することでさらに体重が減り、6ヶ月間の指導期間終了時には-7kgでした。結果、見た目がスマートになったのもありますが、階段を上ったときに息切れしなくなり、体が楽になったことを以前と比べて実感しています。

受けられた方々の中には、生活が改善されることにより生活習慣病のリスクが軽減された方が多くいらっしゃいます。今後「特定保健指導利用券」がお手元に届いたとき、または既にお持ちの方は、券を利用して「特定保健指導」を是非受けていただき、健康改善に取り組んでみましょう。

「年末残高等証明書」を発行します。

租税特別措置法の規定により、住宅取得等特別控除を受けられる方を対象に「住宅取得資金に係る借入金の年末残高等証明書」を勤務先の共済組合事務担当課を通じて送付します。

なお、住宅取得等特別控除を受けるための条件等については最寄りの税務署にご確認ください。

	区 分	証明書発行時期
①	平成13年1月1日から平成26年12月末日までに住宅貸付（住宅に係る災害貸付、在宅介護対応住宅貸付を含む）を借り受けた方	平成27年11月中旬
②	平成27年1月1日から同年12月末日までに住宅貸付等を借り受けた方	平成28年1月中旬

◆ 表の①②に該当しない方で「住宅取得資金に係る借入金の年末残高等証明書」の発行を必要とする場合は、勤務先の共済組合事務担当課を通じてご連絡ください。

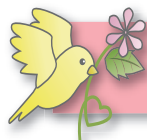

育児誌のご案内



お子様の成長に合わせた、子育てに関する情報を掲載した月刊誌を1年間ご自宅へ送付します。出産後、勤務先の共済組合事務担当課までお問い合わせください。

対象者

- 次の①・②いずれかの条件を満たす方
- ①短期給付事業の出産費又は家族出産費を受けることができる組合員（任意継続組合員を含む）
 - ②1歳未満の子を扶養している組合員

※共済組合が全額費用を負担します。自己負担はありません。

発送までの流れ

毎月5日 勤務先の共済組合事務担当課から共済組合へ「育児誌申込書」提出締切（共済組合必着）

当月25日頃から1年間 毎月ご自宅へ冊子をお届けします（出版社から直送）。

- ※初回は、
- ◎雑誌 14冊まで綴じられる『保存用ファイル』
 - ◎生後一年間の必要な知識を掲載した『お誕生日号』
 - ◎症状別の処置をまとめた『お医者さんにかかるまで』をあわせて送付します。

**ご出産
おめでとう
ございます!**

「赤ちゃんとお母さんのブックセット」

50年にわたり、赤ちゃんの生まれたご家庭の皆様にご継続され、支持されてきた（赤ちゃんとお母さんの）本。毎日のケアばかりでなく、育児を通して家族の絆を強めていくためのエッセンスが盛り込まれています。ポイントをおさえた読みやすい記事づくりが自慢です。皆様の育児の頼れるアドバイザーとしてぜひご利用ください。

月刊「赤ちゃんとお母さん」

（1年間12冊/毎月1冊）A8判/52ページ

「ふしぎと今知りたかったことが書かれている」と評判の育児専門誌です。豪華執筆陣が子育てのポイントを優しく伝えます。その他、離乳食レシピや手作りコーナーなど、子育てをより楽しく、豊かにするコーナーが満載!

- ◎赤ちゃんのからだを健康をサポートします!
乳児期によく見られる病気や症状、気になる身体の悩みなどを、経験豊富な小児科医が解説。
- ◎離乳食を中心に、ご家庭の食生活を提案します。
食育は離乳食から。食の食から取り分けの離乳食レシピを紹介。赤ちゃんと一緒に食卓を囲みましょう。

家庭用常備薬等の斡旋・助成事業のご案内

皆さまの疾病予防と健康保持増進に役立てていただくためのお手伝いとして、家庭用常備薬等をお求めやすい価格で斡旋し、購入費用の一部を助成します。

ご自身の健康について、一人ひとりが責任と自覚を持ち、セルフケアを実践していくことで、病気の予防、早期治療が実現されます。ご家庭での初期治療にご利用ください。

斡旋品目は、感冒薬、鼻炎薬、胃腸薬、目薬、歯科材など約135品目を予定しています。

助成額

購入費用に対して2,000円を限度に助成します

（例 申込金額が2,500円の場合）

$$2,500\text{円} - 2,000\text{円(助成額)} = 500\text{円(自己負担額)}$$



申込方法

10月上旬に、勤務先の共済組合事務担当課を通じて、「家庭用常備薬等の斡旋用冊子」（申込書兼用）を配布します。購入を希望される方は、申込書に必要事項を記入のうえ、添付の封筒で申込締切日までにお申込みください。

なお、申込金額の内、2,000円を超えた金額については、自己負担となります。

- ※ 自己負担額については、納品された商品に同封されている振込用紙で必ずお支払いください。
- ※ 申込金額が2,000円を下回った場合、差額の返金はありません。
- ※ 申込みは組合員（継続長期組合員及び任意継続組合員を除く。）の方に限ります。
- ※ 申込み後の商品の変更や、キャンセル・重複しての申込みはできません。
- ※ 申込みの際には、申込期限（平成27年11月20日）の厳守をお願いします。

貸付事業をご利用ください



共済組合では、福祉事業の一環として組合員及びその被扶養者の福利増進をサポートするため、貸付事業を行っています。

物品購入など臨時の支出に対しての資金を必要とする時の普通貸付、お子様などが高校や大学などに入学・進学する時の入学貸付や修学貸付、組合員が居住するための住宅の購入やリフォーム費用を必要とする時の住宅貸付などがあります。

勤務先の共済組合事務担当課を通じて、貸付の申込みをしていただくことができます。返済方法は給与天引きによる償還となりますので、引落しなどと異なり、金融機関口座に入金する手間が不要など便利にご利用いただけます。

詳しくは、本組合ホームページをご覧ください。

各貸付の申込みスケジュール

貸付種類	申込み締切日	送金日
普通	① 毎月15日（休日の場合は翌日） ② 毎月末日（休日の場合は前日）	① 毎月末日の前日（金融機関が休日の場合は前日） ② 翌月15日（金融機関が休日の場合は翌日）
住宅 在宅介護住宅 災害	工事請負契約日以後着工日まで不動産売買契約日以後2ヶ月以内	借用証書等を受付けた月の翌月末日の前日（金融機関が休日の場合は前日）
特別	毎月末日（休日の場合は前日）	翌月末日の前日（金融機関が休日の場合は前日）

※毎年1月と5月の普通貸付は、末日の前日のみの送金となります。

貸付の種類と貸付額

貸付種類	内容・用途	貸付利率	貸付額	貸付限度額算出方法
普通	物品購入など臨時に資金を必要とするとき	2.66%	2～200万円	給料月額×6月分以内
住宅	組合員が居住するための住宅を新築・増改築・住宅購入資金を必要とするとき		10～1,800万円	①給料月額×別に定める月数 ②組合員期間
在宅介護 対応住宅	要介護者に配慮した構造を有する住宅を新築・増改築するための資金を必要とするとき	2.40%	10～300万円	住宅・災害貸付の限度額に300万円を限度とする額を加算した金額
災害 (新規)	水震火災その他非常災害（盗難を含む）による損害を受けたときの回復費用	2.22%	10～1,800万円	①給料月額×別に定める月数 ②組合員期間
災害 (再貸付)	現在、住宅貸付又は災害新規貸付を受けている方が新たに損害見舞金を支給される程度の損害を受けたときの回復費用		10～1,900万円	
特別貸付	医療	2.66%	2～100万円	給料月額×6月分以内
	入学		2～200万円	
	修学		10～180万円（年間）	月数1月につき15万円で当該年度の必要額
	結婚		5～200万円	給料月額×6月分以内
	葬祭			

福祉課からの お願い

● 貸付の申込みをされるときは

本誌10ページにて貸付事業をご案内しましたが、貸付の申込みにあたり下記の点にご注意ください。

- ① 共済組合に申込書類が申込締切日までに必着するよう、勤務先の共済組合事務担当課を通じて送付してください。
共済組合への郵送に時間がかかる場合があります。あらかじめ貸付の締切日や送金日をご確認いただき、余裕を持って書類を整えてください。
また、書類に不備がある場合は貸付送金日に送金できないことがありますので、申込内容を十分ご確認のうえお申込みください。
- ② 各貸付には、貸付限度額と償還回数があらかじめ設定されていますので、事前にご確認ください。
- ③ 月々の総返済額が給料月額 30% を超える場合、又は期末手当等からの返済額を含む年間の返済額の合計が年収 30% を超える場合には貸付を受けることができません。
近年増加傾向にある自己破産や小規模個人再生等の貸付事故を防止するための償還能力の審査になります。
返済額には、共済組合・互助会・他の金融機関等からの借入・カードローン等もすべて含めて計算しますので、漏れのないよう「借入状況等申告書」を正確に記入してください。
- ④ 送金後でも領収書等の追加書類を求められることがありますので、その際は、速やかに追加書類を提出していただきますよう、ご協力をお願いします。
- ⑤ 組合員の方が貸付金償還期間中に死亡、又は高度障害になった場合に、保険金で債務が相殺されることにより、組合員及びその家族の生活の安定を図ることを目的として団体信用生命保険があります。加入については任意ですが、上記の目的をご理解の上、是非ご加入ください。
また、新規の貸付だけでなく、すでに償還中の貸付に対しても中途加入の申し込みが可能です。
加入を希望される方は、勤務先の共済組合事務担当課までご連絡ください。



その他、各貸付により細かい注意点や必要書類が異なります。詳細は共済組合のホームページ又は、勤務先の共済組合事務担当課にご確認ください。



New Zealand ニュージーランド旅行記



丹空港から成田空港を經由してオークランドで乗り継ぎ、長時間のフライトを経てようやくクライストチャーチに到着しました。いよいよ大自然を満喫する旅の始まりです。

テカポ湖の一番の魅力は、何と云ってもミルキーブルーの色。そして、象徴とも言える「善き羊飼いの教会」。湖畔に佇む小さな石造りの教会は周りの風景にとってもマッチしていました。夜には日本では見ることが難しい南十字星もバッチリ見つけました。

サザンアルプスの主峰、マウントクック国立公園へ。標高三千メートル級の山々が連なり、「南半球のアルプス」といわれるだけあってとても美しく、雲の間からのぞかせる山頂には雪が輝いていました。

午後からは楽しみにしていた氷河クルーズ…が、まさかの悪天候で中止に。残念ながら天候だけはどうすることもできず、ホテル周辺を散策してゆったりとした時間を過ごしました。



I・Y



ルフォードサウンドでは氷河で削られてできたフィヨルドの絶景を船上から360度のパノラマで見るはずが、まさかの大雨と強風で船は大揺れ。あまりにも雨が激しいので山肌を滝のように流れ落ちる光景は地元の方でも見たことがないとのこと。想像していたようなすばらしい景色を見ることができませんでした。記憶に残る一日となりました。





イトモではボートに乗って土ボタル観賞です。エンジンはなく、洞窟内の天井に張られたロープをつたってガイドさんがボートを動かしていきます。真っ暗な中をしばらく進んでいくと無数の青い光がまるで星空のように光っていてとても神秘的でした。

そのほかにも、世界で最初にバンジージャンプが始まったスリル満点のカワラウバンジージャンプセンター、かつてゴールドラッシュで沸いた趣のある歴史的景観が残るアロータウン、ワインの試飲を楽しんだギブソンバレーワイナリー、オークランドのシンボルでもあるハーバブリッジやスカイタワー等たくさんの観光地を訪ねました。



た、この国を代表する様々な動物たちにも出会うことができました。バスでの移動中車窓から見える平原には羊、羊、羊。オクラマでは牧羊犬の追い込みと羊の毛刈りショーを見学しました。さっぱりした羊たちを見ると秋から冬を迎えるこの季節には少し寒そうでした。ワイトモでは珍しいアンゴラウサギの毛刈りショーも見学しました。毛が綿のようにふわふわでもこもこしていて触り心地は最高でした。最後に国鳥であるキウイ。飛ぶことはできませんが、長いくちばしとまんまるい体、トコトコ歩く姿が愛嬌たっぷりでした。

食事も美味しく、名物サーモン料理に焼き加減抜群の大きなお肉、バーベキューランチに船内で食べたお弁当、ごちそうの数々でしたが、やっぱり久しぶりの日本食には心が和みました。



回残念ながらあまり天候には恵まれませんでしたでしたが、雨だからこそできた貴重な体験もありました。この8日間はこの国が誇る、手つかずの大自然に囲まれ、見どころいっぱいのダイナミックなニュージーランドの魅力を感じることができました。

最後になりましたが、お世話になった添乗員さん、地元のガイドさん、ステキな旅行仲間、すべての方々に感謝いたします。ありがとうございました。



遺族附加年金事業

きずなのご紹介

今回ご紹介する「きずな」は、共済組合の公的給付の補完事業を行うことで組合員の皆さまとご家族の生活の安定と福祉の向上を図ることを目的として運営しております。

平成27年7月更新現在、組合員とご家族約24,900名の方々が加入されています。

例年同様、1月以降に「きずな」のお申し込みのご案内を予定しておりますのでよろしくお願いたします。



『きずな』とは…

1

「きずな」は加入されている組合員の皆さまが少しずつ掛金を出し合い、万が一、ご不幸(死亡・高度障害)があった場合、残されたご家族に生活復興資金を給付する制度です。

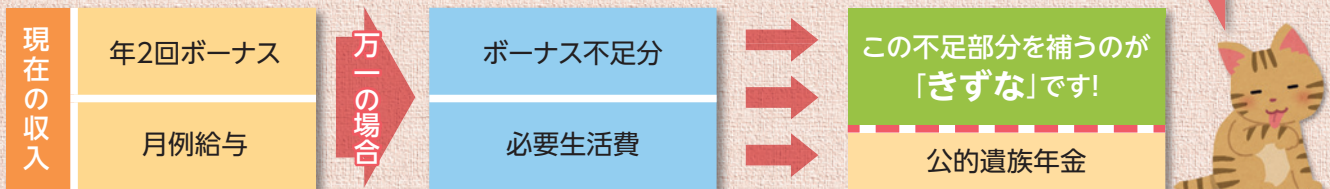

さらに不慮の事故による上乗せ給付として、万ー(死亡・高度障害)のことがあった場合や入院・通院・手術も保障します!

※「きずな」は生命保険部分と損害保険部分をセットにしたものです。 ※「きずな」(生命保険部分)と「きずな」(損害保険部分)ではお支払いの対象となる支払事由や支払保険金の算出方法、給付割合等が異なります。 ※通院・手術部分は「きずな」(損害保険部分)からのお支払いとなります。 ※それぞれの保障内容、掛金等の詳細はパンフレットをご参照ください。

2 「きずな」以外の制度も充実しています!



- 総合医療保障コース** → 継続して2日以上入院や女性疾病・親の介護など医療に関するさまざまな給付です。
七大疾病を倍額保障!! ※総合医療保障コース(セット型)に加入した場合
- 重病克服支援コース** → 三大疾病(がん・急性心筋梗塞・脳卒中)に重点をおいた給付です。
三大疾病に立ち向かう心強い味方!
- 長期療養収入補償コース** → 病気やケガにより、90日を超えて勤務ができない期間が続いた場合、10年^[注1]を限度に支給される給付です。
病気やケガでの長期にわたる有給休職・法定給付を補います!
- 団体傷害補償制度** → 傷害による入院・通院等や、賠償事故を補償する給付です。
国内・国外問わず傷害事故を補償! 家族補償タイプもあります!
- 入院医療費支援制度** → 入院時の自己負担部分の軽減を目的とした給付です。
日帰り入院^[注2]から給付対象!
- 積立年金** → 在職中に積み立て、積立満了後に年金受取ができます。
個人年金保険料控除が適用となる場合があります!

※総合医療保障コースへのご加入は「きずな」へのご加入が条件です。 ※総合医療保障コースは生命保険と損害保険をセットにしたものです。 ※総合医療保障コース(基本型)と総合医療保障コース(セット型)ではお支払いの対象となる支払事由や支払保険金の算出方法、給付割合等が異なります。 ※それぞれの保障内容、掛金などの詳細はパンフレットをご参照ください。
[注1] 55歳~59歳の方は3年、所定の精神障害による就業障害の場合は24カ月が限度です。
[注2] 「日帰り入院」とは入院日と退院日が同一の入院をいいます。医療機関による入院の証明にもとづきお支払いします。

POINT ①

お手続き期間は毎年1~2月!

POINT ②

きずなは毎年7月1日から保障開始!

『きずな』のしくみ



1

毎年の掛金は1年ごとに収支計算を行い、剰余金が生じた場合は加入者に配当金として還付します。対象制度は、「きずな」(生命保険部分)・総合医療保障コース(基本型)のみになります。

保険期間:7月1日～翌年6月30日

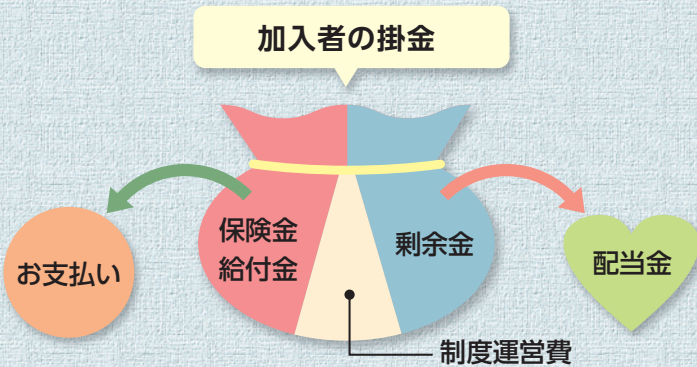

「きずな」(生命保険部分)・総合医療保障コース(基本型)は1年ごとに収支計算を行い、剰余金が生じた場合は配当金としてお支払いする仕組みとなっています。配当率はお支払い時期の前年度決算により決定しますので、将来お支払いする配当金額は現時点では確定していません。(ただし、「きずな」(損害保険部分)、重病克服支援コース、長期療養収入補償コース、総合医療保障コース(セット型)、団体傷害補償制度、入院医療費支援制度については配当金はありません)

2

平成26年度 配当率のお知らせ

平成26年度保険期間(平成26年7月1日～平成27年6月30日)の配当率をご報告します。ご加入の皆さま方のご理解とご協力のおかげをもちまして、平成27年度もスケールメリットを活かし安定した運営をさせていただいております。

	お支払い		配当率
「きずな」(生命保険部分)	88件	2億2,541万円	54.8%
総合医療保障コース	594件	3,723万円	43.1%

配当率は、お支払い時期の前年度決算により決定しますので、将来お支払いする配当金額は現時点では確定していません。



お知らせ

配当金の還付方法について

配当金は共済組合へご登録いただいている各個人の『給付金等受取口座』への送金となります。



ご加入者へのお知らせ

死亡保険金受取人、氏名等は期間途中でも変更できます。変更手続きが必要な場合は(有)兵庫ライフサービスまでご連絡ください。

保険金・給付金のご請求については所属所担当者経由でご連絡ください。

※期間途中での加入内容の変更はできません。

問い合わせ先

事務取扱

兵庫県市町村職員共済組合
(有)兵庫ライフサービス TEL:078-265-6170

※各制度の内容等詳細については、PR時に配付しておりますパンフレットをご参照ください。
※一部所属では、「きずな」を取り扱っていない所属所がございます。

MY-A-15-他-005846 MYG-A-15-LF-369

MY TOWN わが街紹介



相生市データ

(平成27年6月末日現在)

- 面積 90.40km²
- 人口 30,491人
- HPアドレス

<http://www.city.aioi.lg.jp/>

相生市

相生市は、兵庫県の南西部に位置し、姫路市へはJR山陽本線・山陽新幹線で東へ21km、さらに神戸市へは76kmの距離にあたります。

南は風光明媚な瀬戸内海国立公園の一部を含み、北は播磨科学公園都市、北東は「赤とんぼ」の詩情豊かなたつの市、西は「赤穂義士」で名高い赤穂市に接し、海岸部から平地、山間部へと伸びる南北に長い市域です。

造船業を中心とした工業都市として発展してきましたが、現在、社会変化に対応するまちづくりを展開しています。また、西播磨テクノポリスの副母都市として、産業・経済の基盤づくりを進めています。

また、1年を通じて瀬戸内海特有の穏やかな気候風土に恵まれており、瀬戸内海国立公園、西播磨丘陵立自然公園など自然景観を活かした観光施設として、「万葉の岬」「羅漢の里」などや市の伝統行事であるペーロンをテーマにした「白龍城(ペーロンジョウ)」があり、天然温泉などが楽しめます。



- ### 宿泊施設
- HOTEL万葉岬
 - 相生ステーションホテル
 - 相生ステーションホテルアネックス
 - 東横イン
 - 開運ビジネス旅館
 - とみや旅館



年中行事

30

- 5月最終土日 相生ペーロン祭 (平成28年は7月2日(土)・3日(日))
- 10月第二日曜 スポーツフェスティバル
- 11月第二日曜 羅漢の里もみじまつり
- 1月下旬～2月上旬 相生かきまつり
- 3月下旬 万葉の岬 つばきまつり

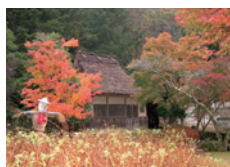

温泉等 リラゼーションスポット

道の駅・海の駅 あいおい白龍城

海の祭典として知られる競漕船「ペーロン」にちなんだ中国建築の施設で、温泉施設は建物の2Fにあります。露天風呂、サウナ、薬湯、ジャグジー等様々な浴槽があり、海原と山の緑を見渡しながら入浴を楽しむことができます。



レストランや特産品の販売所などの施設が併設されており、ドライブの休憩所や市民の憩いの場として親しまれています。

観光スポット ①

羅漢の里

西播丘陵県立自然公園内にあり、自然、歴史、文化に包まれた施設です。BBQスペースのついたコテージや、親子で遊べるアスレチック遊具の他、薪を使った本格的石窯で焼き上げるパン焼き体験、刀鍛冶の作業工程を見学できる鍛刀場など、ファミリーで楽しめる施設が充実しています。



観光スポット ②

万葉の岬

瀬戸内海が180度展望できる絶景スポットです。国道250号をドライブする方の休憩地としてにぎわっています。



淡路島から家島群島、牛窓に至る万葉故地を背景に、眼前に山部赤人の舟旅望郷の歌の舞台である辛荷の島、室の浦、鳴島等が千数百年前の風光を留めて、万葉のこころを伝えています。晴れた日には、東は明石海峡大橋、南に四国の稜線、西は小豆島まで見通すことができ、展望スペースから眺める朝日、夕日の見事さでも多くの人を魅了し続けています。

観光スポット ③

オ元の里 ふるさと交流館

「遊ぶ・学ぶ・体験する」をキーワードに、豊かな自然と地域環境を生かした空間で、子どもをはじめとする世代間や、都市と農村などの交流を目的とした体験型施設です。



観光旅行などでは知ることができない現地での生活や、田植え、芋掘りなどの農林業体験、木工、陶芸などの体験教室があり、宿泊することもできます。

観光スポット ④

相生市立 水産物市場

瀬戸内で獲れた鮮魚や焼あなご、いかなごのくぎ煮などの加工品も販売しています。



また、店頭で購入した魚介類を炭火で焼いて食べられるBBQとネタが大きな丼物なども人気です。



表紙の写真の説明

相生湾では10月の下旬から牡蠣の水揚げが始まります。未明から沖へ出た船が、海のミネラルがたっぷり詰まった牡蠣をクレーンで引き揚げます。



特産品

相生牡蠣

通常、牡蠣は食べごろまで2~3年かかりますが、相生湾で育つ「相生牡蠣」はすべて種付けから約半年という、驚きの速さで出荷できるまでに身が大きくなります。牡蠣殻の中いっぱいにみっちり成長した身は、純白でぷりぷりと弾力があり、加熱しても身が大きのまま縮まないことで有名です。また、味も濃厚で牡蠣特有の甘みと風味が絶品と名高く、一度食べればやみつきになること間違いなしです。



プレゼント

- ① ゆず製品(ゆずゼリー・ゆずみそ・ゆずマーメイド)…5名様
- ② かきしょうゆ・かきゆずポン酢…5名様
- ③ ペーロンBOX(うまいか等)…5名様



※写真はイメージで、実際の商品とは異なる場合があります。

■応募方法

郵便はがきに、ご希望の物産名・郵便番号・住所・氏名・電話番号・勤務先・組合員証記号番号(組合員証に記載された記号と番号)・共済組合へのご要望やご意見を記入の上、下記へお送りください。

■締め切り

平成27年11月16日(月)消印有効

■プレゼント応募のあて先

〒650-0011 神戸市中央区下山手通4-16-3 兵庫県民会館
兵庫県市町村職員共済組合 総務課広報担当 宛

※当選は賞品の発送をもって発表といたします。また、当選されなかった方にも、「相生市観光パンフレット」を送付させていただきます。

※応募は、**組合員お一人につき1通**とさせていただきます。また、「ひらがなスケルトン」(22ページ)のゆめ春来宿泊券プレゼントとは応募が別になりますのでご注意ください。

■応募される方へお願い

《物産プレゼント》の応募はがきの中に、組合員証記号番号の記載をお願いしておりますのは、賞品等の発送に必要な事項の記入漏れ等のときに、ご本人の確認に使用させていただくためです。提供いただいた情報につきましては、本組合個人情報の保護に関する規程等に基づき、適切に管理しておりますのでご了承ください。これからもよりよい広報誌を作成していくため、ご意見・ご感想をお待ちしております。

■前回の応募数 73通

たくさんのご応募ありがとうございました。今回もたくさんのご応募をお待ちしております。

ひらがなスケルトン

秋の時季、読書にスポーツ、行楽も良いですが、なんといっても食欲の秋は外せません。実りの秋に旬をむかえた食材の中からスケルトンを出題。

リストから食材を選んで入れて、二重マスに入る文字を並べ替えて言葉を完成させてください。

リスト

- | | | | |
|---------------------------------|-------------------------------|-------------------------------|------------------------------|
| <input type="checkbox"/> ちんげんさい | <input type="checkbox"/> ながねぎ | <input type="checkbox"/> ぎんだら | <input type="checkbox"/> さざえ |
| <input type="checkbox"/> ほうれんそう | <input type="checkbox"/> いしもち | <input type="checkbox"/> ごぼう | <input type="checkbox"/> かりん |
| <input type="checkbox"/> つるむらさき | <input type="checkbox"/> おリーぶ | <input type="checkbox"/> うなぎ | <input type="checkbox"/> はも |
| <input type="checkbox"/> とうがらし | <input type="checkbox"/> まいたけ | <input type="checkbox"/> ほっけ | <input type="checkbox"/> いね |
| <input type="checkbox"/> するめいか | <input type="checkbox"/> あしたば | <input type="checkbox"/> きんき | <input type="checkbox"/> ます |
| <input type="checkbox"/> あおりいか | <input type="checkbox"/> いせえび | <input type="checkbox"/> あずき | <input type="checkbox"/> なす |
| <input type="checkbox"/> びーなっつ | <input type="checkbox"/> ながいも | <input type="checkbox"/> だいず | <input type="checkbox"/> しそ |
| <input type="checkbox"/> さんしょう | <input type="checkbox"/> はくさい | <input type="checkbox"/> わさび | <input type="checkbox"/> さば |
| <input type="checkbox"/> はとむぎ | <input type="checkbox"/> せれべす | <input type="checkbox"/> いわし | <input type="checkbox"/> くり |

スケルトンパズルの解き方

リストの言葉を、字数や文字のつながりと合わせながら、重なり合う文字をヒントに、マスに当てはめていくパズルです。

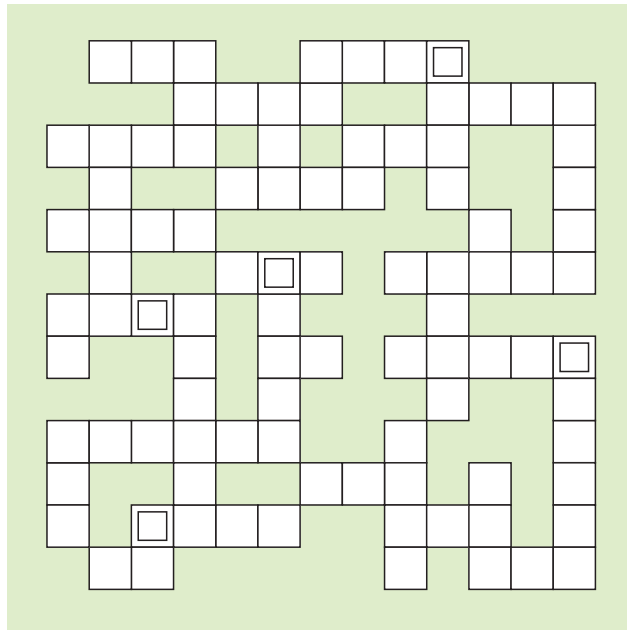

平成27年7月号の解答「めらりひょん」 応募数175通
たくさんのご応募ありがとうございました。

<ご宿泊招待券使用にあたっての注意>

1泊2食付きの彩(いろどり)コースとなります。
入湯税(150円)及び飲物代は、別途ご負担いただきます。
お料理は変更も可能ですが、差額が生じたときはご負担が発生いたします。
宿泊利用助成との併用はできません。
有効期限は平成28年5月31日(火)までです。
なお、平成27年12月31日から平成28年1月2日までの間はご利用いただけません。
また、平成28年4月1日以降については、宿泊プランの改定により、ご宿泊招待券の対象となるコースが変更となる場合があります。詳細はゆめ春来までお問い合わせください。

※個人情報の取り扱いについて

ご記入いただいた個人情報は厳重に保護・管理し、賞品の抽選および発送として活用する目的以外に使用することはありません。また、個人情報をご本人の承諾なく業務委託先以外の第三者に開示・譲渡することは一切ございません。(法令により開示・譲渡を認められた場合を除きます)

スケルトンパズルに正解された方の中から抽選で
2組4名様にゆめ春来ご宿泊招待券をプレゼント!

応募方法

郵便はがきに、①クイズの解答・②郵便番号・住所・③氏名・④電話番号・⑤勤務先・⑥組合員証記号番号(組合員証に記載された記号と番号)を記入の上、下記へお送りください。

締め切り

平成27年11月16日(月)消印有効

プレゼント 応募のあて先

〒650-0011 神戸市中央区下山手通4-16-3兵庫県民会館
兵庫県市町村職員共済組合 総務課クイズ係 宛

※当選は賞品の発送をもって発表といたします。

※応募は、**組合員お一人につき1通**とさせていただきます。また、わが街紹介(16~17ページ)の物産プレゼントとは応募が別になりますのでご注意ください。

間違い探しクイズ

どこが違うか探してみよう!



下の2枚のイラストは同じように見えますが、違う所が5つあります。違う所に○をつけましょう。ただし、色ムらは間違いに含めません。

「間違い探しクイズ」の解答は裏表紙をご覧ください。

兵庫県市町村職員共済組合の組合員のみなさまへ

ホテル セントノーム京都 秋の宿泊プランのご案内

20周年記念宿泊特別企画

「京都“宇治”の世界遺産を巡る観光タクシープラン」



宇治市内の世界遺産を中心に京都観光を満喫していただくプランです。
とくに修理を終えた色鮮やかな平等院鳳凰堂は必見です。

1名様/1泊朝食 (2名1室) 21,000円 (税込)

観光タクシー (6時間) + 観光時の昼食付き
タクシー利用のため、グループの人数によって
割安となります。

くわしくはホテルまでおたずねください。

ご予約は2名様より承ります。

※プランには入場料・拝観料・駐車料金が含まれています。
※除外日…12/31~1/3

◆モデルコース



料理長おすすめ宿泊プラン

平成26年度に「京都府の現代の名工」を受賞した
総料理長が自信をもってご用意する、京料理などのご夕食と
ご朝食をセットにした1泊2食のおすすめプランです。

ミニ会席	京会席 京都府の現代 の名工	洋食贅沢 御膳	洋食月替わり コース
11,000円	16,200円	9,400円	12,500円

※料金はすべて2名1室お一人様料金(税込)です。
※休前日は、1,100円増しとなります。



平成26年度京都府優秀技能者表彰
「京都府の現代の名工」を受賞いたしました。

ホテルセントノーム京都 総料理長
北庄司安則



京会席 京都府の現代の名工



洋食 贅沢御膳

※写真はすべてイメージです。

共済組合が発行する宿泊利用助成券がご利用いただけます。



京都府市町村職員共済組合宿泊施設
ホテル セントノーム京都

TEL/075-682-8777

FAX/075-682-8787

〒601-8004京都市南区東九条東山王町 19-1

【アクセス】

●JR 京都駅八条東口より東へ徒歩 3分

●無料駐車場完備

ホテルセントノーム京都

検索

ひょうご共済会館

秋の料理のご案内

平成27年 10月1日～11月20日

120分
飲み放題付



秋の味覚フェア

お一人様	利用助成控除後
5,140円	➔ 2,140円
料理のみ・お一人様	利用助成控除後
4,110円	➔ 1,110円

- ・あぶりサーモンのサラダ仕立て
- ・栗と海鮮のフォアグラの茶碗蒸し
- ・エリンギ入り春巻きと舞茸の唐揚げ
- ・鶏と椎茸の葱生姜風味
- ・松茸の土瓶蒸し
- ・松茸と干し貝柱の釜飯・漬物
- ・デザート



忘・新年会のご案内



忘年会プラン

平成27年 11月21日～12月28日

- ・前菜盛り合わせ
- ・鶏の香草野菜ソース掛け
- ・火鍋(あっさり清湯とピリ辛2種スープ)
(すき焼きのどちらか選べます)
- ・デザート

120分
飲み放題付

お一人様

5,140円

利用助成控除後

2,140円

新年会プラン

平成28年 1月4日～2月28日

- ・前菜盛り合わせ
- ・干し貝柱と飛子のフカヒレスープ
- ・海老とマカデミアナッツの炒め物
- ・飲茶3種蒸籠蒸し
- ・カニ爪イカの天ぷら2種盛り合わせ
- ・坦々麺
- ・デザート盛り合わせ

120分
飲み放題付

お一人様

5,140円

利用助成控除後

2,140円

忘年会・新年会プラン ご利用での通算割引

1回目
お一人様
5,140円

1回目の領収書持参で
2回目の利用は

2回目
支払金額の20%引き

お飲物メニュー

・清酒・ビール・焼酎・チューハイ・紹興酒・ウーロン茶・ノンアルコールビール・オレンジジュース

地産地消グルメコース

地元ひょうごの新鮮な食材で創るお料理をお楽しみください。



期間／平成27年4月1日～平成28年3月31日まで 地産地消グルメ神戸牛コース

- ・神戸産ルッコラ入りサラダ
- ・蟹肉入りフカヒレスープ
- ・神戸もち豚入り焼売と野菜の蒸籠蒸し
- ・神戸牛（ステーキorすき焼きorしゃぶしゃぶ）
- ・三田米白ご飯
- ・漬物
- ・デザート

お一人様
5,140円
↓
利用助成控除後
2,140円



期間／平成27年4月1日～平成28年3月31日まで 地産地消グルメ海鮮コース

- ・神戸産ルッコラ入りサラダ
- ・蟹肉入りフカヒレスープ
- ・季節野菜と明石産蛸の炒め
- ・彩り野菜と淡路産玉ねぎの蒸籠蒸し
- ・兵庫産スズキのブラックビーンズソース
- ・明石産焼きアナゴの釜めし
- ・漬物 ・デザート

お一人様
5,140円
↓
利用助成控除後
2,140円

おすすめ宿泊プラン



得とくプラン
日曜日～木曜日の限定プラン（祝前日は除く）
お一人様 1泊夕食付
7,000円
↓
利用助成控除後
3,500円
朝食はサービスです



贅沢プラン
フカヒレの姿煮付
お一人様 1泊夕食付
12,000円
↓
利用助成控除後
8,500円
朝食はサービスです

かけこみプラン

当日（18:00～23:00）のご予約で、お得にご宿泊いただけます。
予約電話／078-222-2600

5,100円 → 利用助成控除後 **1,600円**



朝食がご利用いただけます。

■表示料金は、すべて消費税・奉仕料込みです。

助成金額

宿泊…3,500円 日帰り…3,000円
助成は、助成金額以上のご利用をされた場合に限りです。

組員及び被扶養者の方（任意継続組員含む）は、来館時に『組員証』または、『組員被扶養者証』をご提示していただくことにより、ご利用料金より左記の助成金額が控除されます。

■写真はすべてイメージです。 ■いずれのご利用も事前のご予約が必要です。



ひょうご共済会館

〒650-0004 神戸市中央区中山手通4-17-13
TEL (078) 222-2600 FAX (078) 222-2977

E-mail: hkkaikan@vivid.ocn.ne.jp
U R L : http://www.hk-kaikan.com/

ホームページから宿泊の予約ができます



湯村温泉

ゆめ春來



蟹料理のご案内

期間:平成27年11月6日～平成28年3月20日まで

ゆめ春來蟹料理スタート!!



蟹 コース

平日外料金 1泊2食付 16,870円より
 利用助成控除後 **11,370円より**

平日は平日宿泊プラン適用で

1泊2食付 15,870円
 利用助成控除後 **10,370円**

- 前菜 二種盛り
- 造里 旬魚三種盛り
- 焼物 甲羅焼き
- 台物 蟹の陶板焼き
- 蒸物 茶碗蒸し
- 鍋物 蟹すき
- 酢物 茹で蟹
- お食事 雑炊セット・香の物
- 果物 季節の果物



蟹と但馬牛 コース

平日外料金 1泊2食付 21,190円より
 利用助成控除後 **15,690円より**

平日は平日宿泊プラン適用で

1泊2食付 20,190円
 利用助成控除後 **14,690円**

- 前菜 二種盛り
- 造里 旬魚三種盛り
- 焼物 但馬牛鉄板焼き
- 蒸物 茶碗蒸し
- 鍋物 蟹すき
- 酢物 茹で松葉蟹
- お食事 雑炊セット・香の物
- 果物 季節の果物

● 活蟹の料理も承ります ● 時価となりますので、詳細はお問い合わせください。

■ 表示料金は、すべて消費税・奉仕料込みです。 ■ 別途入湯税150円お預かりいたします。
 ■ 平日外料金は、お部屋タイプ、ご利用人数によって料金が異なります。詳細はお問い合わせください。

早割

平日は早割で
さらにお得に!

30日前 までにご予約いただくと...
上記金額から

1,000円割引!

海の幸
山の幸

旬の味覚とおもてなし

日帰りお食事プラン

期間：～平成28年3月31日まで（12月31日～1月2日を除く）



くつろぎ

お一人様 4,110円 → 利用助成控除後 1,110円



ほほえみ

お一人様 6,480円 → 利用助成控除後 3,480円

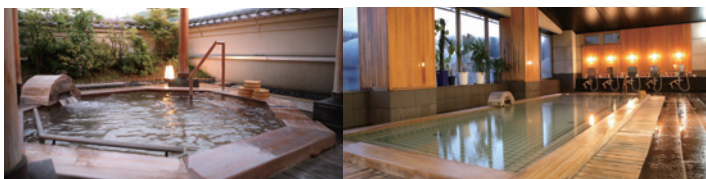

● その他ご予算に応じます ●

年末年始は“ゆめ春來”で過ごしませんか？

年末年始期間：平成27年12月31日～平成28年1月2日

期間中は、ビンゴ大会や、餅つき、荒湯たまご湯がき体験等、色々なイベントを開催します。

年の瀬、年初めを湯村温泉のお湯と、おいしい料理と、豊かな自然の中でお過ごしください。



期間中は年末年始料金となります。詳しくはお問い合わせください。

助成金額

宿泊…5,500円 日帰り…3,000円

助成額は、助成金額以上のご利用をされた場合に限りです

組合員及び被扶養者の方（任意継続組合員含む）は、来館時に『組合員証』または、『組合員被扶養者証』をご提示していただくことにより、ご利用料金より左記の助成金額が控除されます。

- コース対象のお部屋は、和室及び洋室でございます。和洋室をご利用の場合は、追加室料として別途お一人様1,200円頂戴いたします。
- 各写真はイメージです。 ■ 詳細はお問合せください。



ふるさとのひととき —— いで湯の里



〒669-6821 兵庫県美方郡新温泉町湯1569-6

TEL.0796(99)2211 FAX.0796(92)0233



ゆめ春來ブログ
「山紫水明」も
ご覧ください。

E-mail : y-haruki@theia.ocn.ne.jp
URL : http://www.h-kyosai.or.jp/y-haruki
ホームページから宿泊の予約ができます。

ゆめ春来 家族割引試行実施延長のご案内

期間：平成27年10月1日～平成28年3月31日

(但し土曜日・祝前日、12/31～1/2を除く日)



家族割引額

お一人様 **2,000円**

1泊2食のご利用で、
夕食を「和」会席以上のご利用者の場合

▶ 割引対象者

組合員同行に限る

組合員様の被扶養者でない
配偶者、子、父母、祖父母及び、
配偶者の父母、祖父母

家族割引をご利用される方は、
ご予約の際ゆめ春来まで
お申し出ください。

忘新年会プランのご案内

期間：平成27年11月1日～平成28年2月29日

■よころび■
歓コース

お食事代のみ 5,400円 → 利用助成控除後 **2,400円**

■うたげ■
宴コース

お食事代のみ 6,480円 → 利用助成控除後 **3,480円**

+1,340円で120分飲み放題付

- ★スパークリングワイン1本プレゼント(10名様毎)
- ★宴会カラオケサービス(先着順です)
- ★カラオケルーム利用時ドリンクセットサービス
(ビール中ビン4本又はソフトドリンク4本+おかしセット)

10名様以上の
ご利用で
特典

写真は宴コースのイメージです。



ふるさとのひととき —— いで湯の里



〒669-6821 兵庫県美方郡新温泉町湯1569-6

TEL.0796 (99) 2211 FAX.0796 (92) 0233



ゆめ春来ブログ
「山紫水明」も
ご覧ください。

E-mail : y-haruki@theia.ocn.ne.jp

URL : <http://www.h-kyosai.or.jp/y-haruki>

ホームページから宿泊の予約ができます。

■組合の概況(平成27年8月末現在)

①組合員数 (任継続除く)



男	23,052人
女	14,618人
計	37,670人 (前年同月) (37,344人)

②被扶養者数 (任継続除く)



男	14,986人
女	24,872人
計	39,858人 (前年同月) (40,564人)

③平均給料月額 (任継続除く)



短期	326,697円 (前年同月) (324,653円)
長期	321,710円 (前年同月) (323,052円)

④任意継続 組合員数



男	274人
女	171人
計	445人 (前年同月) (536人)

■平成27年8月(6月診療分)の医療費状況

	件数	金額 (1件当たりの医療費)	前年 同月比
本人	24,397件	298,034千円 (12,216円)	3%
家族	28,446件	318,037千円 (11,180円)	2.44%
高額療養費	565件	47,600千円	
家族療養費 附加金	170件	5,846千円	
一部負担金 払戻金	339件	10,801千円	
計	52,843件	680,318千円	

間違い探しクイズ の解答

○がついている所が違って
いました。わかりましたか?

